

- BASES**
- Rede fluvial
 - Curvas de nivel
 - Rede ferroviaria
 - Rede viaria
 - Construcións
 - Parcelario catastral

- CLASE DE SOLO**
- Solo Urbano (SU)
 - Solo Nucleo Rural (SNR)
 - Área de crecemento. Solo urbanizable (SUB)
- CATEGORÍA DE SOLO**
- SUC
 - SNRT
 - SUNC
 - SNRC

- SISTEMAS XERAIS EQUIPAMENTOS (EQ) E ESPAZOS LIBRES (EL)**
- SX Equipamentos. Existentes
 - SX Equipamentos. Propostos
 - SX Espazos Libres. Existentes
 - SX Espazos Libres. Propostos

- SISTEMAS XERAIS INFRAESTRUTURAS DE COMUNICACIÓN (IC)**
- FER. EST. Ex
 - VIA. EST. Ex
 - VIA. AUT. Ex
 - VIA. DEPU. Ex
 - VIA. MUN. Ex
 - VIA. AUT. Ob
 - VIA. DEPU. Ob
 - VIA. MUN. Ob
 - SX Infraest. Comunic. Existentes
 - SX Infraest. Comunic. Propostas

- SISTEMAS XERAIS INFRAESTRUTURAS DE REDES DE SERVIZOS (IS)**
- Rede Abastecemento. Existente
 - Rede Saneamento. Existente
 - Rede Electricidade. Existente
 - Rede Gas. Existente
 - Rede Telecomunicacións. Existente
 - Rede Abastecemento. Proposta
 - Rede Saneamento. Proposta
 - Rede Electricidade. Proposta
 - Rede Gas. Proposta
 - Rede Telecomunicacións. Proposta
 - Antena Telecomunicacións. Existente
 - SX Infraest. Servizos Existentes

- AFECCIÓN DE COSTAS**
- Ribeira do mar
 - DPMT
 - Servidume de tránsito
 - Servidume de protección
 - Zona de influencia
- AFECCIÓN POL**
- Senda Costa Ártabra

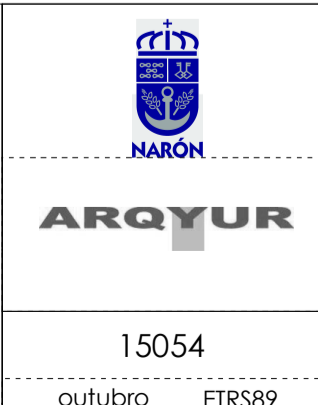
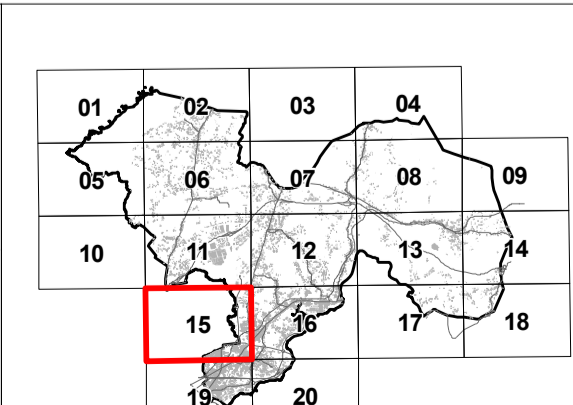

CONCELLO DE NARÓN

PLAN XERAL DE ORDENACIÓN MUNICIPAL

ALFREDO GARROTE PAZOS / IRIA PÉREZ MIRANDA / VALERIO GONZÁLEZ SOMOZA

Documento para a Aprobación Inicial

ESTRUTURA XERAL E ORGÁNICA DO TERRITORIO

15054

outubro 2023

ETRS89 UTM 29N

1 / 2.000

0 62.5 125 250 Metros