

- BASES**
- Rede fluvial
  - Curvas de nivel
  - Rede ferroviaria
  - Rede viaria
  - Construcións
  - Parcelario catastral

- CLASE DE SOLO**
- Solo Urbano (SU)
  - Solo Nucleo Rural (SNR)
  - Área de crecemento. Solo urbanizable (SUB)
- CATEGORÍA DE SOLO**
- SUC
  - SUNC
  - SNRT
  - SNRC

- SISTEMAS XERAIS EQUIPAMENTOS (EQ) E ESPAZOS LIBRES (EL)**
- SX Equipamentos. Existentes
  - SX Equipamentos. Propostos
  - SX Espazos Libres. Existentes
  - SX Espazos Libres. Propostos

- SISTEMAS XERAIS INFRAESTRUTURAS DE COMUNICACIÓN (IC)**
- FER. EST. Ex
  - VIA. EST. Ex
  - VIA. AUT. Ex
  - VIA. DEPU. Ex
  - VIA. MUN. Ex
  - VIA. AUT. Ob
  - VIA. DEPU. Ob
  - VIA. MUN. Ob
  - SX Infraestr. Comunic. Existentes
  - SX Infraestr. Comunic. Propostos

- SISTEMAS XERAIS INFRAESTRUTURAS DE REDES DE SERVIZOS (IS)**
- Rede Abastecemento. Existente
  - Rede Saneamento. Existente
  - Rede Electricidade. Existente
  - Rede Gas. Existente
  - Rede Telecomunicacións. Existente
  - Rede Abastecemento. Proposta
  - Rede Saneamento. Proposta
  - Rede Electricidade. Proposta
  - Rede Gas. Proposta
  - Rede Telecomunicacións. Proposta
  - Antena Telecomunicacións. Existente
  - SX Infraestr. Servizos Existentes

- AFECCIÓN DE COSTAS**
- Ribeira do mar
  - DPMT
  - Servidume de tránsito
  - Servidume de protección
  - Zona de influencia
- AFECCIÓN POL**
- Senda Costa Ártabra

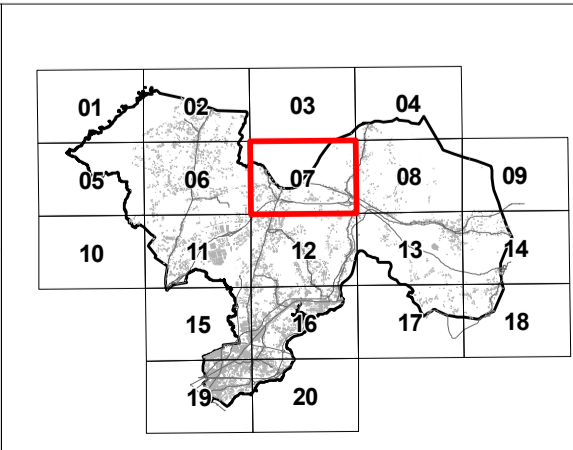

**NARÓN**

**ARQYUR**

15054

outubro 2023

ETRS89 UTM 29N

1 / 2.000

CONCELLO DE NARÓN

PLAN XERAL DE ORDENACIÓN MUNICIPAL

ALFREDO GARROTE PAZOS / IRIA PÉREZ MIRANDA / VALERIO GONZÁLEZ SOMOZA

Documento para a Aprobación Inicial

ESTRUTURA XERAL E ORGÁNICA DO TERRITORIO

15054\_PXOM\_202310\_AL\_PORD\_01EX\_07

0 62.5 125 250 Metros